



PROVINCIA AUTONOMA DI TRENTO

AGENZIA PROVINCIALE PER
GLI APPALTI E CONTRATTI**Servizio appalti**

Via Dogana, 8 - 38122 Trento

P +39 0461 496444

F +39 0461 496422

@ serv.appalti@provincia.tn.it

@ serv.appalti@pec.provincia.tn.it

Trento, **18 AGO. 2017**

VERBALE N. 334 | 2017 - 18/08/2017

AT 45331

OGGETTO: AFFIDAMENTO IN APPALTO, MEDIANTE GARA TELEMATICA MEDIANTE PROCEDURA APERTA SOTTO SOGLIA COMUNITARIA CON IL CRITERIO DI AGGIUDICAZIONE DELL'OFFERTA ECONOMICAMENTE PIU' VANTAGGIOSA PER L'AFFIDAMENTO DEI LAVORI DI MESSA IN SICUREZZA PERMANENTE DELL' EX DISCARICA COMPRESORIALE IN LOC. "VALZELFENA" - C.C. TESERO E CAVALESE - terza seduta di gara.

L'anno duemiladiciassette il giorno diciassette del mese di agosto (17/08/2017) ad ore nove e minuti nove (9.09) a Trento, presso la SALA ASTE - Primo Piano, Via Dogana, 8 della Provincia Autonoma di Trento, avente sede legale in Piazza Dante n. 15, si è tenuta la terza seduta di gara per l'affidamento dei lavori in oggetto, alla presenza del Direttore dell'Ufficio Gare dell'Agenzia Provinciale per gli Appalti e Contratti - Servizio Appalti, dott. Paolo Fontana, domiciliato per la carica in Trento, presso la sede della Provincia Autonoma di Trento, codice fiscale n. 00337460224, che interviene ed agisce in qualità di Presidente della gara, competente a presiedere la gara ai sensi dell'art. 79 co. 2 del Regolamento di attuazione della legge provinciale 10 settembre 1993, n. 26, emanato con D.P.P. 11 maggio 2012, n. 9-84/leg., alla presenza e con l'assistenza dei testimoni dott.ssa Paola Viola e dott.ssa Michela Ferrari, dipendenti della Provincia Autonoma di Trento - APAC e domiciliate presso la sede della medesima.

Assiste ad alcune operazioni di gara il dott. Ferruccio Fasanelli, individuato ai sensi dell'art. 55 del Regolamento n. 9-94/2012, dipendente anch'esso della Provincia Autonoma di Trento - APAC e domiciliato presso la sede della medesima.

Sono presenti in sala i rappresentanti delle imprese offerenti, le cui deleghe sono dimesse al

IL PRESIDENTE DELLA GARA

- dott. Paolo Fontana -

I TESTIMONI

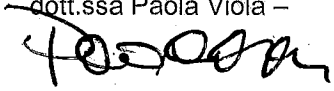
- dott.ssa Michela Ferrari -
dott.ssa Paola Viola -

protocollo provinciale n. 447475 dd 17/08/2017, individuati all'allegato A) che forma parte integrante e sostanziale al presente verbale.

Si prende atto che il Presidente di gara sopra individuato ha confermato la dichiarazione, acquisita agli atti dell'amministrazione prot. 400633 dd 19/07/2017, ai sensi del Piano di prevenzione della corruzione 2017/2019 della Provincia di Trento, in merito all'insussistenza, per quanto a propria conoscenza, di alcun impedimento a presiedere la seduta di gara concernente la procedura di gara.

Premesso che nel corso delle sedute precedenti, come emerge dai verbali di gara n. repertorio 306/2017-21/07/2017 e 307/2017 – 21/07/2017 che si richiamano integralmente, il Presidente di gara con l'assistenza dei testimoni ha provveduto a compiere, in particolare, le suddette operazioni:

I) a disporre, in considerazione della particolare tipologia di procedura svolta telematicamente con presentazione delle offerte su sistema SAP – SRM, l'apertura a sistema dei documenti regolarmente presentati dagli 11 (undici) concorrenti e contenuti nell'“Allegato Amministrativo” al fine di verificarne la completezza e la regolarità;

II) a sospendere le sedute di gara al fine di permettere all'Ufficio Gare del Servizio Appalti di trasmettere le necessarie richieste di regolarizzazione ai concorrenti ATI : SCHIAVO & C. S.P.A. che partecipa alla procedura in avvalimento con CONPAT SCARL - PROGETTO GEOAMBIENTE S.R.L., nonché all concorrente A.T.I. OBEROSLER CAV. PIETRO SRL - EDILIZIA WIPPTAL S.P.A. - GEO IMPIANTI E COSTRUZIONI S.R.L. - MAIR JOSEF & C. S.A.S. DI MAIR KLAUS (cooptata) e al concorrente ATI: ELIOS SRL – FBT COSTRUZIONI GENERALI SRL.

Il Presidente di gara, preso atto di quanto sopra, alla presenza dei testimoni provvede:

1) ad assumere la presidenza della gara oggetto del presente verbale, dichiarando aperta la terza seduta e richiamando l'attenzione dei componenti sull'oggetto della medesima;

2) a dare atto delle risultanze dell'istruttoria compiuta dall'Ufficio Gare del Servizio Appalti in ordine alle richieste di regolarizzazione, mediante attivazione dell'istituto del soccorso istruttorio, disposte durante la prima e la seconda seduta di gara descritta nei verbali di gara n. repertorio 306/2017-21/07/2017 e 307/2017 – 21/07/2017 che si richiamano integralmente, di seguito brevemente riportate:

a) in data 21/07/2017 (con nota prot. 404895) l'Ufficio gare ha richiesto al concorrente **ATI: SCHIAVO & C. S.P.A. in avvalimento con CONPAT SCARL - PROGETTO GEOAMBIENTE SRL** di produrre il Documento di gara unico europeo (DGUE) con riferimento all'impresa mandante

IL PRESIDENTE DELLA GARA

- dott. Paolo Fontana -

I TESTIMONI

- dott.ssa Michela Ferrari -

- dott.ssa Paola Viola -

PROGETTO GEOAMBIENTE S.R.L. nonché, con riferimento alla capogruppo SCHIAVO & C. S.P.A. la conferma della dichiarazione di cui alla lettera D) nella parte III lett. C) a pag. 7 del D.G.U.E.: l'operatore economico "d) è ammesso a concordato con continuità aziendale"

a1) in riscontro a quanto richiesto sono stati trasmessi dal concorrente (impresa capogruppo: SCHIAVO & C. S.P.A.) con nota inoltrata via PEC in data 24/07/2017 (e acquisita al protocollo del Servizio Appalti al protocollo n. 406399) i DGUE delle imprese SCHIAVO & C. S.P.A. e PROGETTO GEOAMBIENTE S.R.L. debitamente compilati e firmati digitalmente.

b) in data 21/07/2017 (con nota prot. 405016) l'Ufficio gare ha richiesto al concorrente **A.T.I. OBEROSLER CAV. PIETRO SRL - EDILIZIA WIPPTAL S.P.A. - GEO IMPIANTI E COSTRUZIONI S.R.L. - MAIR JOSEF & C. S.A.S. DI MAIR KLAUS (cooptata)**, con riferimento all'impresa GEO IMPIANTI E COSTRUZIONI S.R.L. di confermare la dichiarazione della parte III lett. C) a pag. 8 del D.G.U.E., nella parte in cui c'è da dichiarare se "l'operatore economico può confermare di non essersi reso gravemente colpevole di false dichiarazioni nel fornire le informazioni richieste per verificare l'assenza di motivi di esclusione o il rispetto dei criteri di selezione, e di non avere occultato tali informazioni".

b1) in riscontro a quanto richiesto è stata trasmessa dal concorrente (impresa capogruppo: OBEROSLER CAV. PIETRO SRL) con nota inoltrata via PEC in data 26/07/2017 (e acquisita al protocollo del Servizio Appalti al protocollo n. 411156) la dichiarazione dell'impresa GEO IMPIANTI E COSTRUZIONI S.R.L. firmata digitalmente e confermante quanto richiesto.

c) in data 21/07/2017 (con nota prot. 405065) l'Ufficio gare ha richiesto al concorrente **A.T.I. ELIOS SRL - FBT COSTRUZIONI GENERALI SRL** di produrre il Documento di gara unico europeo (DGUE) con riferimento all'impresa mandante FBT COSTRUZIONI GENERALI SRL

c1) in riscontro a quanto richiesto è stato trasmesso dal concorrente (impresa capogruppo: ELIOS SRL) con nota inoltrata via PEC in data 24/07/2017 (e acquisita al protocollo del Servizio Appalti al protocollo n. 405901) il DGUE dell'impresa FBT COSTRUZIONI GENERALI SRL debitamente compilato e firmato digitalmente.

3) a dare atto che, alla luce della risultanza dell'istruttoria sopra esposta, sono da ammettere alla fase successiva della procedura i concorrenti **ATI: SCHIAVO & C. S.P.A. in avvalimento con CONPAT SCARL - PROGETTO GEOAMBIENTE SRL, A.T.I. OBEROSLER CAV. PIETRO SRL - EDILIZIA WIPPTAL S.P.A. - GEO IMPIANTI E COSTRUZIONI S.R.L. - MAIR JOSEF & C. S.A.S. DI MAIR KLAUS (cooptata), e A.T.I. ELIOS SRL - FBT COSTRUZIONI GENERALI SRL**, in quanto la

IL PRESIDENTE DELLA GARA
- dott. Paolo Fontana -

I TESTIMONI

- dott.ssa Michela Ferrari -

- dott.ssa Paola Viola -

documentazione prodotta è pervenuta nei termini stabiliti e risulta pertinente e conforme a quanto richiesto;

4) conseguentemente a disporre l'ammissione alla gara dei concorrenti che vengono individuati nell'elenco allegato al presente verbale quale parte integrante e sostanziale sotto la **lettera B)**;

5) a disporre quindi di procedere all'apertura degli "Allegati tecnici" presentati dai concorrenti ammessi, procedendo alla verifica formale e alla lettura dei valori offerti;

6) a procedere all'attribuzione del punteggio attraverso l'applicazione delle formule matematiche indicate negli atti di gara alle offerte tecniche presentate dai concorrenti ammessi, nella puntuale osservanza delle prescrizioni del bando nonché dell'elaborato "Parametri e criteri di valutazione delle offerte", che vengono riepilogati nella tabella contenuta **nell'allegato C)** parte integrante e sostanziale al presente verbale di gara;

7) a dare atto che alle ore 10.10 è intervenuto nella seduta pubblica il geom. Carlo Martinelli per fornire un supporto tecnico nella risoluzione di una problematica informatica;

8) ad aprire i documenti presentati dai concorrenti ammessi alla gara contenuti nell' "Allegato economico" e a verificare la completezza e regolarità della documentazione, in essa contenuta nonché ad appurare la presenza, in ogni busta, dell'elaborato "Analisi/Lista dei prezzi unitari" e del "Documento di sintesi dell'offerta", "Documentazione attestante l'avvenuto pagamento dell'imposta di bollo per la gara in oggetto" e l'eventuale dichiarazione di subappalto;

9) a dare lettura dei ribassi percentuali offerti dai concorrenti;

10) ad **escludere** il concorrente **10. ECOLOGICA SPA** poiché viene allegato nella documentazione economica i tre identici files "Analisi/Lista dei prezzi unitari" che risultano essere delle copie riprodotte mediante scanner rispetto al modulo fornito dall'Amministrazione, e pertanto privo dei certificati di firma del "Servizio Competente" e della "Stazione Appaltante". Il concorrente, conformemente a quanto indicato al paragrafo 3.A.1, viene pertanto escluso;

11) a calcolare il relativo punteggio provvisorio all'elemento "Prezzo" con la formula indicata al paragrafo 2.1 dell'elaborato "Parametri e Criteri di valutazione delle offerte"; che vengono riepilogati nella tabella contenuta **nell'allegato D)** parte integrante e sostanziale al presente verbale di gara;

12) a dare atto che i concorrenti presentano regolarmente e con le modalità richieste la dichiarazione di subappalto di cui al paragrafo 3.A.3 del bando di gara, fermo restando che il rispetto della quota massima subappaltabile e l'ammissibilità delle voci che ciascuna impresa concorrente indica quali lavorazioni che intende subappaltare o affidare in cottimo verranno verificate in corso di esecuzione dei lavori dalla struttura di merito;

IL PRESIDENTE DELLA GARA

- dott. Paolo Fontana -

I TESTIMONI

- dott.ssa Michela Ferrari -

- dott.ssa Paola Viola -

13) procede altresì a dare lettura degli importi complessivi del costo del personale di tutte le offerte ammesse così come riepilogati nella tabella contenuta **nell'allegato D)** parte integrante e sostanziale al presente verbale di gara;

14) a sospendere la seduta, secondo quanto previsto dal paragrafo 5 del bando di gara, al fine di consentire al Responsabile presso il Servizio di merito di calcolare **l'indicatore della sostenibilità economica dell'offerta** secondo quanto indicato al paragrafo 2.2 dell'elaborato "Parametri e criteri di valutazione delle offerte".

All'esito di tale attività verrà convocata una nuova seduta pubblica mediante comunicazione inviata ai concorrenti (imprese singole oppure impresa capogruppo nel caso di associazione temporanea di imprese), e si procederà, per ogni singolo concorrente, all'attribuzione del punteggio definitivo relativo all'elemento "Prezzo" secondo le modalità disciplinate al paragrafo 2.2 dell'elaborato "Parametri e Criteri di valutazione delle offerte".

Il presente verbale sarà pubblicato sul profilo della stazione appaltante ai sensi dell'art. 29 comma 1 del D.Lgs. n. 50/2016. Dall'avvenuta pubblicazione decorreranno i termini previsti dal comma 2 bis dell'art. 120 del codice del processo amministrativo per l'eventuale impugnazione in sede giurisdizionale del provvedimento di ammissione e di esclusione.

Il Presidente di gara dichiara chiusa la seduta ad ore undici e minuti sette (11.07)

Il Presidente di gara dà altresì atto che il presente verbale di gara, scritto su n. 5 (cinque) pagine, è conforme a verità.

Letto, confermato e sottoscritto dal medesimo Presidente e dai due testimoni.

ALLEGATI:

- A) Elenco presenti;
- B) Elenco concorrenti ammessi;
- C) Tabella riepilogativa punteggi tecnici;
- D) Tabella riepilogativa punteggi provvisori all'elemento "Prezzo".

IL PRESIDENTE DELLA GARA

- dott. Paolo Fontana -

I TESTIMONI

- dott.ssa Michela Ferrari -

- dott.ssa Paola Viola -

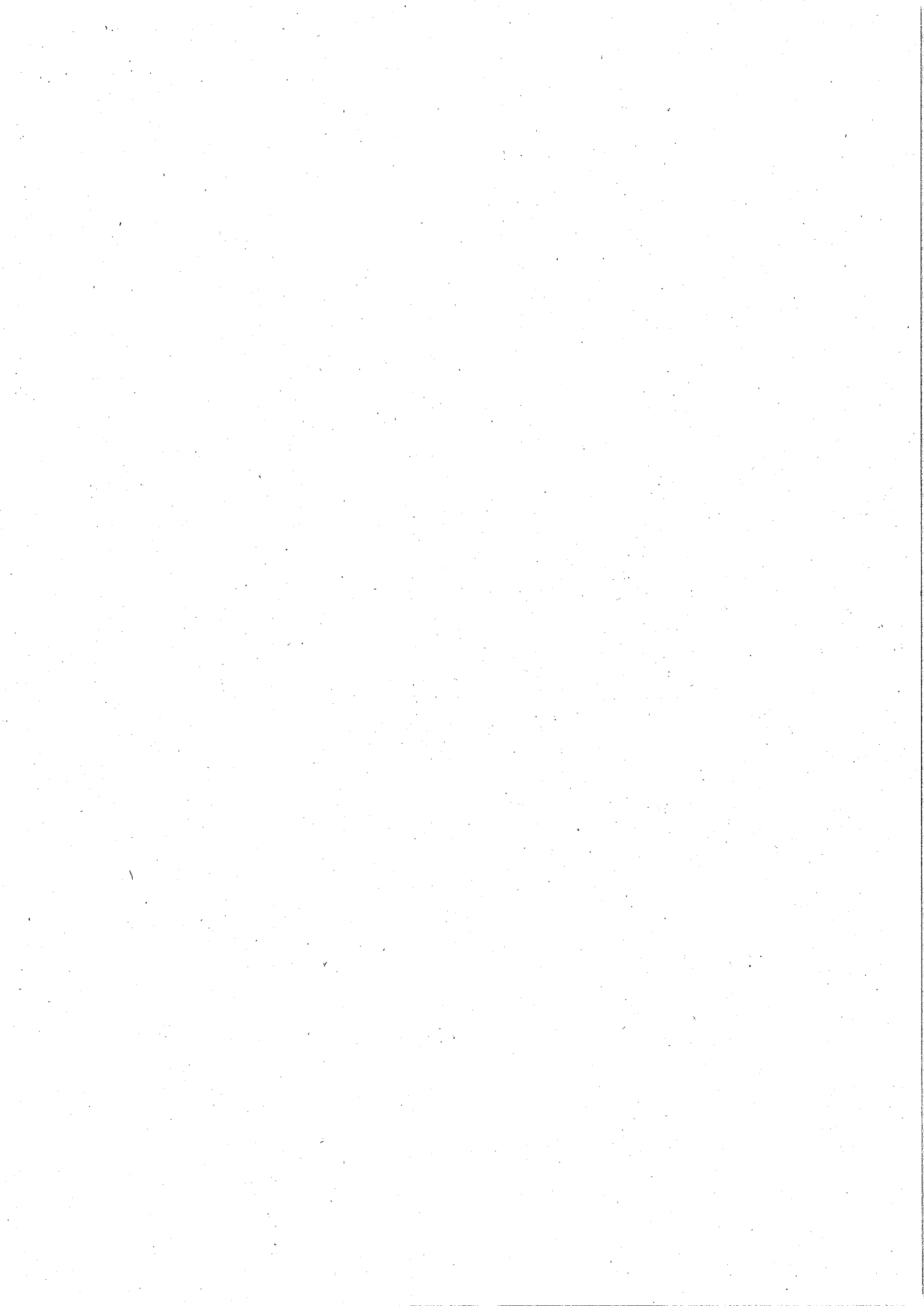

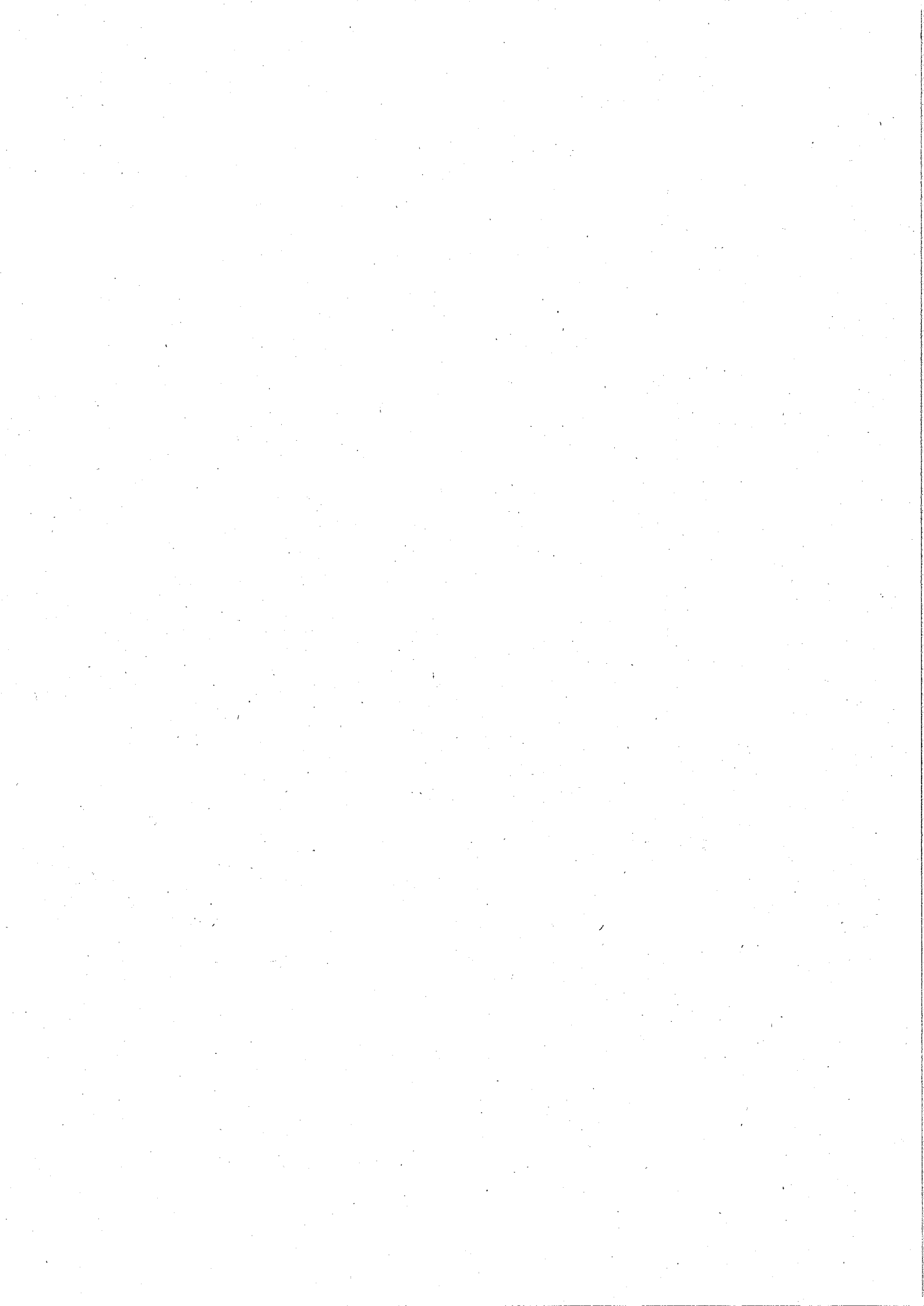

ALBERTO B)

gara d'appalto per l'affidamento dei LAVORI DI MESSA IN SICUREZZA PERMANENTE DELL' EX DISCARICA COMPRESORIALE IN LOC. "VALZELFENA" - C.C. TESERO E CAVALESE ELENCO CONCORRENTI AMMESSI

CONCORRENTE	via	cap	città	p.iva	pec
1 A.T.I. CERICOLA S.R.L. - TECNOCOSTRUZIONI S.R.L.	CORSO TRENTO E TRIESTE N. 43 COLLEPIANO snc	66034 82030	LANCIANO (CH) TORRECUSO (BN)	02203680695 00875930620	cericola.bonifiche@pec.it srftecnocostruzioni@pec.it
2 A.T.I. GENERAL SMONTAGGI S.P.A. - F.LLI GENTILE F. & R. S.R.L	VIALE DELL'INDUSTRIA N. 5 VIA PIETRO NENNI IV TRAV., 10	28060 80026	SAN PIETRO MOSEZZO (NO) CASORIA (NA)	01126960036 01356301216	gsappati@legalmail.it fratelli.gentilepec@pec.sinapsis-srl.net
3 TECNOBUILDING S.R.L.	VIA MAESTRI DEL LAVORO SNC FRAZ. AREA P.I.P.	84025	EBOLI (SA)	04012840650	tecnobu@pccert.it
4 A.T.I. OBEROSLER CAV. PIETRO SRL - EDILIZIA WIPPTAL S.P.A. - GEO IMPIANTI E COSTRUZIONI S.R.L. - MAIR JOSEF& C. S.A.S. DI MAIR KLAUS (cooptata)	VIA BRUNICO 18/B PIAZZA IBSEN, 51 VIA SAN GIORGIO MARTIRE, 17 VIA PINETA, 98	39030 39041 70126 39026	SAN LORENZO DI SEBATO (BZ) BRENNERO - FRAZ. COLLE ISARCO BARI PRATO ALLO STELVIO (BZ)	01575810211 00197290216 04438980726 00868700212	gare@pec.oberosler.com wipptalerbau@proffmail.it geoplantificostruzioni@registerpec.it mair.josef.kg@pec.rolmail.net
5 ENVIRONMENTAL TECHNOLOGIES INTERNATIONAL S.P.A.	CORSO ASIA, 78	09032	ASSEMINI (CA)	06821061212	entel@legalmail.it
6 A.T.I. ELIOS S.R.L. - FBT COSTRUZIONI GENERALI S.R.L.	VIA BUBBA, 21 Via Graz, 14	29122 38121	PIACENZA (PC) TRENTO	01327330336 01546050228	elios@pec.eliosambiente.it pec@pec.fbt.srl.it
7 COSMO AMBIENTE S.R.L. - COSTRUZIONI CASAROTTO S.R.L. (cooptata)	VIA FELTRIN, 125 STRADA DELLA BARICATA, 37	30033 38059	NOALE (VE) CASTEL IVANO (TN)	02606340277 01212950222	cosmoambiente@legalmail.it PEC@PEC.COSTRUZIONICASAROTTO.COM
8 A.T.I. SCHIAVO & C. S.P.A. in avvalimento con COMPAT SCARL - PROGETTO GEOAMBIENTE S.R.L.	VIA BENEDETTO BRIN, 63 VALE GIULIO CESARE, 71 VALE DIONISIO, 6	80142 00192 98035	NAPOLI (NA) ROMA MESSINA (ME)	03605580657 06044391214 02680830839	schiavo@pec.schiavospa.com compat@pec.it progettogeoambiente@pec.it

A

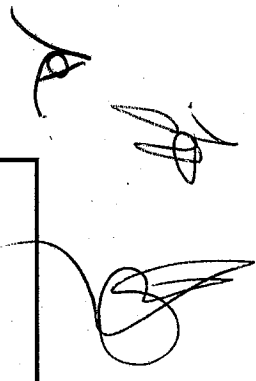

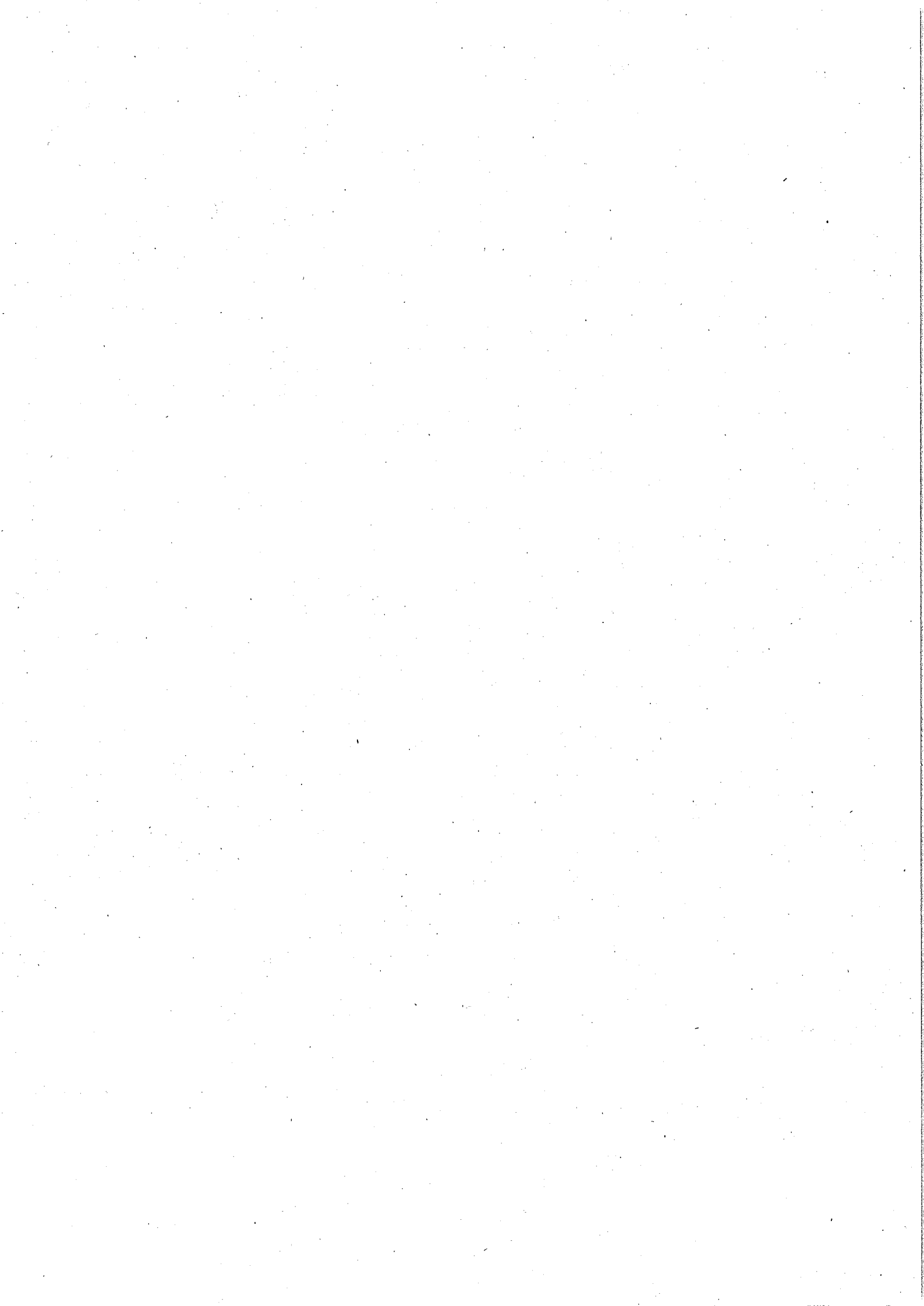

9	A.T.I. MISCONEL S.R.L. - REM -TEC S.R.L. - IMPERFOGLIA S.R.L.	VIA PIZZEGODA, 3 VIA INNSBRUCK,33 VIA DELLE FONTI DI MEZZANA, 7	38033 39100 59100	CAVALESE (TN) BOLZANO PRATO	00829140227 02624840217 01189450412	misconel.appalti@legalmail.it remtec@legalmail.it info@pec.imperfoglia.com
10	ECOLOGICA S.P.A.	VIA PANAMA, 95 (per recapiti: via M.Gandhi, 32 72100 Brindisi)	00198	ROMA	00411910730	ecologicaspa@legalmail.it
11	A.T.I. COOPERATIVA LAGORAI - UNIRECUPERI S.R.L. - SOCIETA' ITALIANA APPLICAZIONI PROTETTIVE (S.I.A.P. SRL)	VIA PUISLE, 35 VIA MEUCCIO RUINI, 10 LOC. VILLA D'ORRI	38051 42124 09018	BORGO VALSUGANA (TN) REGGIO EMILIA SARROCH (CA)	01216100220 01846090353 00500000013	cooperativagorai@legalmail.it unirecuperi@legalmail.it amministrazione@pec.siap-srl.com

Handwritten signature and initials in black ink, located at the top right of the page.

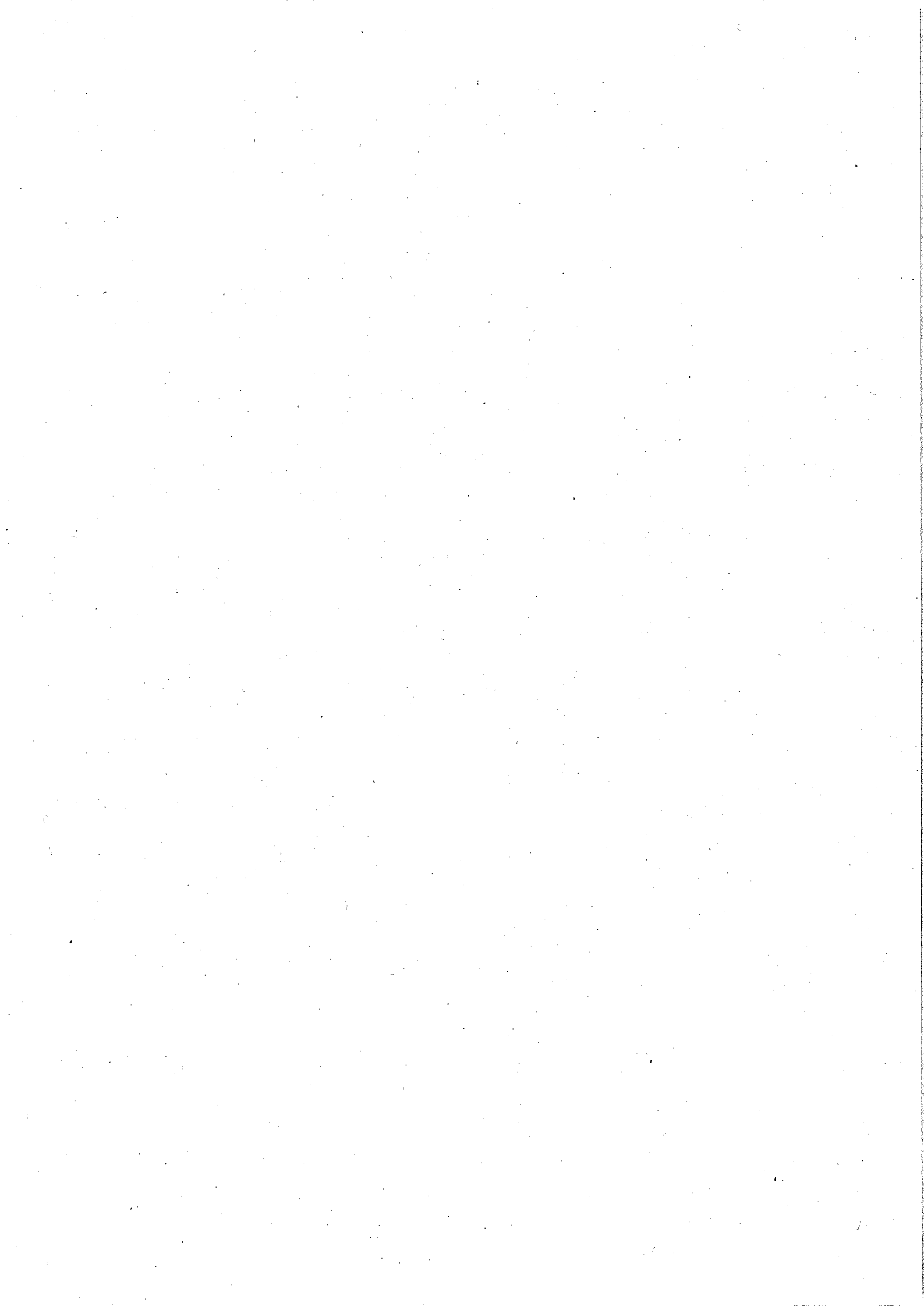

	CONCORRENTE	OT1	PUNTEGGIO OT1 RIPARAMETRATO	OT2	PUNTEGGIO OT2 RIPARAMETRATO	OT3	PUNTEGGIO OT3 RIPARAMETRATO	OT4	PUNTEGGIO OT4 RIPARAMETRATO	TOTALE OFFERTA TECNICA	PUNTEGGIO TOTALE OFFERTA TECNICA RIPARAMETRATO
1	A.T.I. CERICOLA S.R.L. - TECNOCOSTRUZIONI S.R.L.	6,000	6,000	29,000	29,000	24,000	24,000	10,000	10,000	69,000	69,000
2	A.T.I. GENERAL SMONTAGGI S.P.A. - F.LLI GENTILE S.R.L.	6,000	6,000	24,000	24,000	24,000	24,000	10,000	10,000	64,000	64,000
3	TECNOBUILDING S.R.L.	6,000	6,000	23,000	23,000	24,000	24,000	10,000	10,000	63,000	63,000
4	A.T.I. OBEROSLER CAV. PIETRO SRL - EDILIZIA WIPPTAL S.P.A. - GEOIMPIANTI E COSTRUZIONI S.R.L. - MAIR JOSEF S.A.S. (cooptata)	3,000	3,000	27,000	27,000	24,000	24,000	10,000	10,000	64,000	64,000
5	ENVIRONMENTAL TECHNOLOGIES INTERNATIONAL S.P.A.	6,000	6,000	30,000	30,000	24,000	24,000	10,000	10,000	70,000	70,000
6	A.T.I. ELIOS S.R.L. - FBT COSTRUZIONI GENERALI S.R.L.	6,000	6,000	29,000	29,000	24,000	24,000	10,000	10,000	69,000	69,000
7	A.T.I. COSMO AMBIENTE S.R.L. - COSTRUZIONI CASAROTTO S.R.L. (cooptata)	6,000	6,000	18,000	18,000	24,000	24,000	10,000	10,000	58,000	58,000
8	A.T.I. SCHIAVO & C. S.P.A. in avvalimento con COMPAT SCARL- PROGETTO GEOAMBIENTE S.R.L.	6,000	6,000	30,000	30,000	24,000	24,000	10,000	10,000	70,000	70,000
9	A.T.I. MISCONEL S.R.L. - REM.TEC S.R.L. - IMPERFOGLIA S.R.L.	0,000	0,000	29,000	29,000	24,000	24,000	10,000	10,000	63,000	63,000
10	ECOLOGICA S.P.A.	6,000	6,000	18,000	18,000	14,000	14,000	10,000	10,000	48,000	48,000
11	A.T.I. COOPERATIVA LAGORAI - UNIRECUPERI S.R.L. - S.I.A.P. S.R.L.	6,000	6,000	30,000	30,000	24,000	24,000	10,000	10,000	70,000	70,000

	PUNTEGGIO MASSIMO OFFERTO DAI CONCORRENTI	PUNTEGGIO MASSIMO PREVISTO PER ELEMENTO
OT1	6,000	6,000
OT2	30,000	30,000
OT3	24,000	24,000
OT4	10,000	10,000
TOTALE	70,000	70,000



**LAVORI DI MESSA IN SICUREZZA PERMANENTE DELL' EX DISCARICA
COMPENSORIALE IN LOC. "VALZELFENA" – C.C. TESERO E CAVALESE**

Allegato D)

	OPERATORE ECONOMICO	PUNTEGGIO OFFERTA TECNICA	RIBASSO % OFFERTO (R _i)	PUNTEGGIO PROVVISORIO OFFERTA ECONOMICA	COSTO DEL PERSONALE (EURO)
1	A.T.I. CERICOLA S.R.L. - TECNOCOSTRUZIONI S.R.L.	69,000	27,228	26,396	628.133,06
2	A.T.I. GENERAL SMONTAGGI S.P.A. - F.LLI GENTILE S.R.L.	64,000	14,664	14,790	623.599,69
3	TECNOBUILDING S.R.L.	63,000	19,506	19,673	590.969,54
4	A.T.I. OBEROSLER CAV. PIETRO SRL - EDILIZIA WIPPTAL S.P.A. - GEOIMPIANTI E COSTRUZIONI S.R.L. - MAIR JOSEF S.A.S. (cooptata)	64,000	23,503	23,705	633.027,14
5	ENVIRONMENTAL TECHNOLOGIES INTERNATIONAL S.P.A.	70,000	35,051	30,000	623.599,69
6	A.T.I. ELIOS S.R.L. - FBT COSTRUZIONI GENERALI S.R.L.	69,000	24,710	24,922	657.351,12
7	A.T.I. COSMO AMBIENTE S.R.L. - COSTRUZIONI CASAROTTO S.R.L. (cooptata)	58,000	24,092	24,299	639.456,60
8	A.T.I. SCHIAVO & C. S.P.A. in avvalimento con COMPAT SCARL - PROGETTO GEOAMBIENTE S.R.L.	70,000	32,786	28,957	379.773,72
9	A.T.I. MISCONEL S.R.L. - REM.TEC S.R.L. - IMPERFOGLIA S.R.L.	63,000	26,142	25,896	624.914,50
10	A.T.I. COOPERATIVA LAGORAI - UNIRECUPERI S.R.L. - S.I.A.P. S.R.L.	70,000	25,147	25,363	623.599,69

Importo complessivo appalto	2.731.907,76	Media ribassi %	25,283	k =	0,85
Punteggio massimo offerta economica	30	Massimo ribasso %	35,051		

