

Comune castale	nr.	P.T.	p.f./p.ed.	percorrenza ml	occ. permanente mq	occ. temporanea mq	proprietà	aggravi esistenti
Tignerone	1	1	145/1	13	13	78	AZIENDA AGRICOLA DR. CARLO BLEGGI con sede a Bleggio Inferiore	-
Tignerone	2	1	147	31	31	186	AZIENDA AGRICOLA DR. CARLO BLEGGI con sede a Bleggio Inferiore	-
Tignerone	3	1	155	21	21	126	AZIENDA AGRICOLA DR. CARLO BLEGGI con sede a Bleggio Inferiore	-
Tignerone	4	1	152	70	70	420	AZIENDA AGRICOLA DR. CARLO BLEGGI con sede a Bleggio Inferiore	-
Tignerone	5	1	11	11	11	66	AZIENDA AGRICOLA DR. CARLO BLEGGI con sede a Bleggio Inferiore	-
Tignerone	6	1	10	10	10	60	AZIENDA AGRICOLA DR. CARLO BLEGGI con sede a Bleggio Inferiore	-
Tignerone	7	5	27	9	9	54	AZIENDA AGRICOLA DR. CARLO BLEGGI con sede a Bleggio Inferiore (P.M.2)	-
Tignerone	8	4	28	9	9	54	AZIENDA AGRICOLA DR. CARLO BLEGGI con sede a Bleggio Inferiore (P.M.1)	-

**TIGNERONE - ANCONA ROVERI**

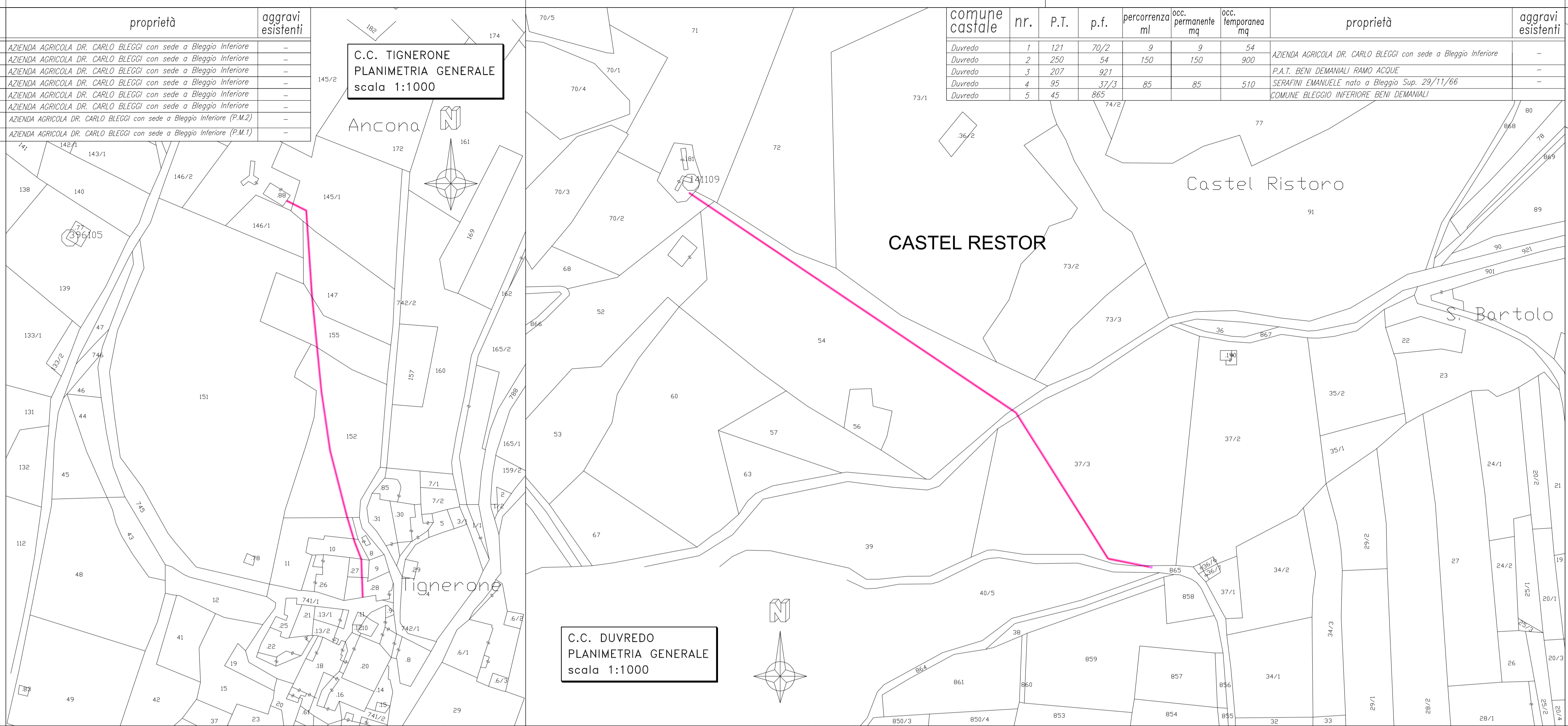

Comune castale	nr.	P.T.	p.f.	percorrenza ml	occ. permanente mq	occ. temporanea mq	proprietà	aggravi esistenti
Duvredo	1	121	70/2	9	9	54	AZIENDA AGRICOLA DR. CARLO BLEGGI con sede a Bleggio Inferiore	-
Duvredo	2	250	54	150	150	900	P.A.T. BENI DEMANIALI RAMO ACQUE	-
Duvredo	3	207	921				SCRIPIA EMANUELE nato a Bleggio Sup. 29/11/66	-
Duvredo	4	35	32/1	85	85	510	COMUNE BLEGGIO INFERIORE BENI DEMANIALI	-
Duvredo	5	45	86/2					-

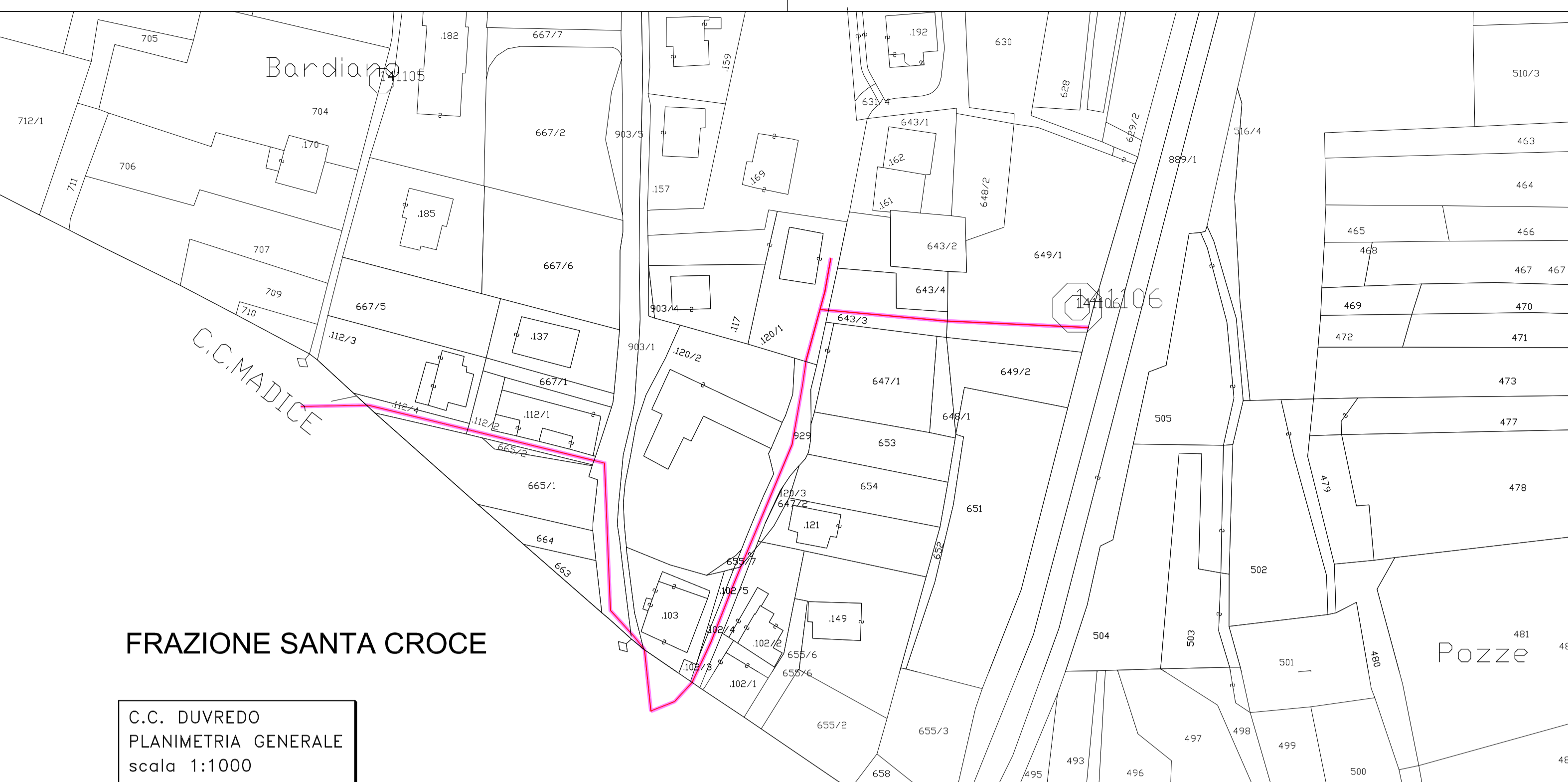

**FRAZIONE SANTA CROCE**

Comune castale	nr.	P.T.	p.f.	p.ed.	percorrenza ml	occ. permanente mq	occ. temporanea mq	proprietà	aggravi esistenti
Madice	1	501			114	82	492	COMUNE BLEGGIO SUPERIORE - PATRIMONIO INDISPONIBILE	-
Madice	2	344			135	54	324	TELECOM ITALIA S.P.A. con sede a Milano	-
Madice	3	34	156/1		1,8	1,8	108	PARROCCHIA SANTA CROCE DEL BLEGGIO con sede a Bleggio Superiore fraz. Santa Croce	-
Duvredo	4	209			112/4	28	168	BELLOTTI SANDRO nato a Sterico 08/02/44 con 1/2	-
Duvredo	5	209			112/2	35	210	BELLOTTI ANGELO nato a Bleggio Inferiore 16/09/51 con 1/2	-
Madice	6	270	150/8		12	12	72	COMUNE BLEGGIO SUPERIORE - BENI DEMANIALI	-
Madice	7	270	95/1		30	30	180	COMUNE BLEGGIO SUPERIORE - BENI DEMANIALI	-
Madice	8	270	95/2		45	45	270	COMUNE BLEGGIO SUPERIORE - BENI DEMANIALI	-
Duvredo	9	45	90/1					COMUNE BLEGGIO INFERIORE	-
Duvredo	10	45	92/9					COMUNE BLEGGIO INFERIORE	-
Duvredo	11	366			120/1	30	180	CALARI GINO REMO nato Bleggio superiore 18/02/30 P.M. 1 (cortile)	-
Duvredo	12	356	643/3		32	32	192	PARISI GUIDO nato a Bleggio Superiore 03/06/50	-
Duvredo	13	83	649/1		34	34	204	BLEGGI ANITA nato a Bleggio Inferiore 29/03/45	-

**LEGENDA**

Ingrandimento a vista:

10 m [ ] tracciato rete idropotabile  
 area di occupazione permanente

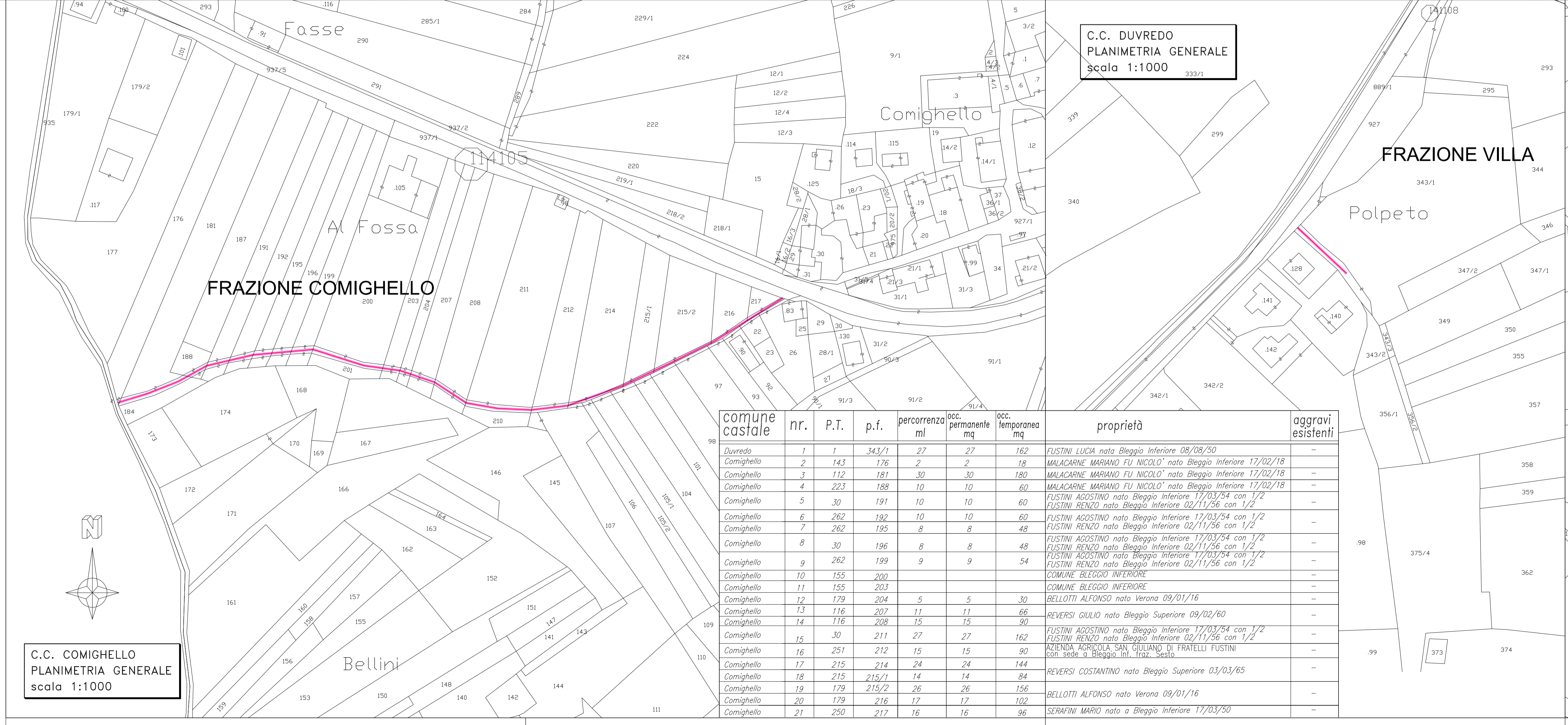

**C.C. DUVREDO PLANIMETRIA GENERALE scala 1:1000**

Comune castale	nr.	P.T.	p.f.	percorrenza ml	occ. permanente mq	occ. temporanea mq	proprietà	aggravi esistenti
Duvredo	1	1	341/1	27	27	162	FUSTINI LUCIA nato Bleggio Inferiore 08/08/50	-
Comighello	2	143	176	2	2	18	MALACARNE MARIANO FU NICOLO' nato Bleggio Inferiore 17/02/18	-
Comighello	3	112	181	30	30	180	MALACARNE MARIANO FU NICOLO' nato Bleggio Inferiore 17/02/18	-
Comighello	4	223	188	10	10	60	MALACARNE MARIANO FU NICOLO' nato Bleggio Inferiore 17/02/18	-
Comighello	5	30	191	10	10	60	FUSTINI AGOSTINO nato Bleggio Inferiore 17/03/54 con 1/2	-
Comighello	6	262	192	10	10	60	FUSTINI RENZO nato Bleggio Inferiore 02/11/56 con 1/2	-
Comighello	7	262	195	8	8	48	FUSTINI AGOSTINO nato Bleggio Inferiore 17/03/54 con 1/2	-
Comighello	8	30	196	8	8	48	FUSTINI RENZO nato Bleggio Inferiore 02/11/56 con 1/2	-
Comighello	9	262	199	9	9	54	FUSTINI AGOSTINO nato Bleggio Inferiore 17/03/54 con 1/2	-
Comighello	10	155	200				COMUNE BLEGGIO INFERIORE	-
Comighello	11	155	203				COMUNE BLEGGIO INFERIORE	-
Comighello	12	179	204	5	5	30	BELLOTTI ALFONSO nato Verona 09/01/16	-
Comighello	13	116	207	11	11	66	REVERSI CILIO nato Bleggio Superiore 09/02/60	-
Comighello	14	116	208	15	15	90	FUSTINI AGOSTINO nato Bleggio Inferiore 17/03/54 con 1/2	-
Comighello	15	30	211	27	27	162	FUSTINI RENZO nato Bleggio Inferiore 02/11/56 con 1/2	-
Comighello	16	251	212	15	15	90	AZIENDA AGRICOLA SAN GIULIANO DI FRATELLI FUSTINI con sede a Bleggio Inferiore	-
Comighello	17	215	214	24	24	144	REVERSI COSTANTINO nato Bleggio Superiore 03/03/65	-
Comighello	18	215	215/1	14	14	84		-
Comighello	19	179	215/2	26	26	156	BELLOTTI ALFONSO nato Verona 09/01/16	-
Comighello	20	179	216	17	17	102		-
Comighello	21	250	217	16	16	96	SERAFINI MARIO nato a Bleggio Inferiore 17/03/50	-

**C.C. COMIGHELLO PLANIMETRIA GENERALE scala 1:1000**

PROVINCIA AUTONOMA DI TRENTO  
**COMUNE DI COMANO TERME**

**STUDIO TECNICO**  
PZ

LAVORI DI RIFACIMENTO DELLE RETI IDROPOTABILI E FOGNARIE DELLE FRAZIONI DI DUVREDO - SANTA CROCE - VILLA DI BLEGGIO DEL COMUNE DI BLEGGIO INFERIORE - 3° INTERVENTO -

**PROGETTO ESECUTIVO**

progettista: DOTT. ING. GIANFRANCO PEDERZOLLI  
DOTT. ING. PAOLO ROSATTI

committente: COMUNE DI BLEGGIO INFERIORE

data: GIUGNO 2007

aggiornamenti:  
1. AGOSTO 2012

avviso: **ACQUEDOTTO**  
Estratto mappa catastale degli asservimenti

scala: **A07**

avviso: **A07**

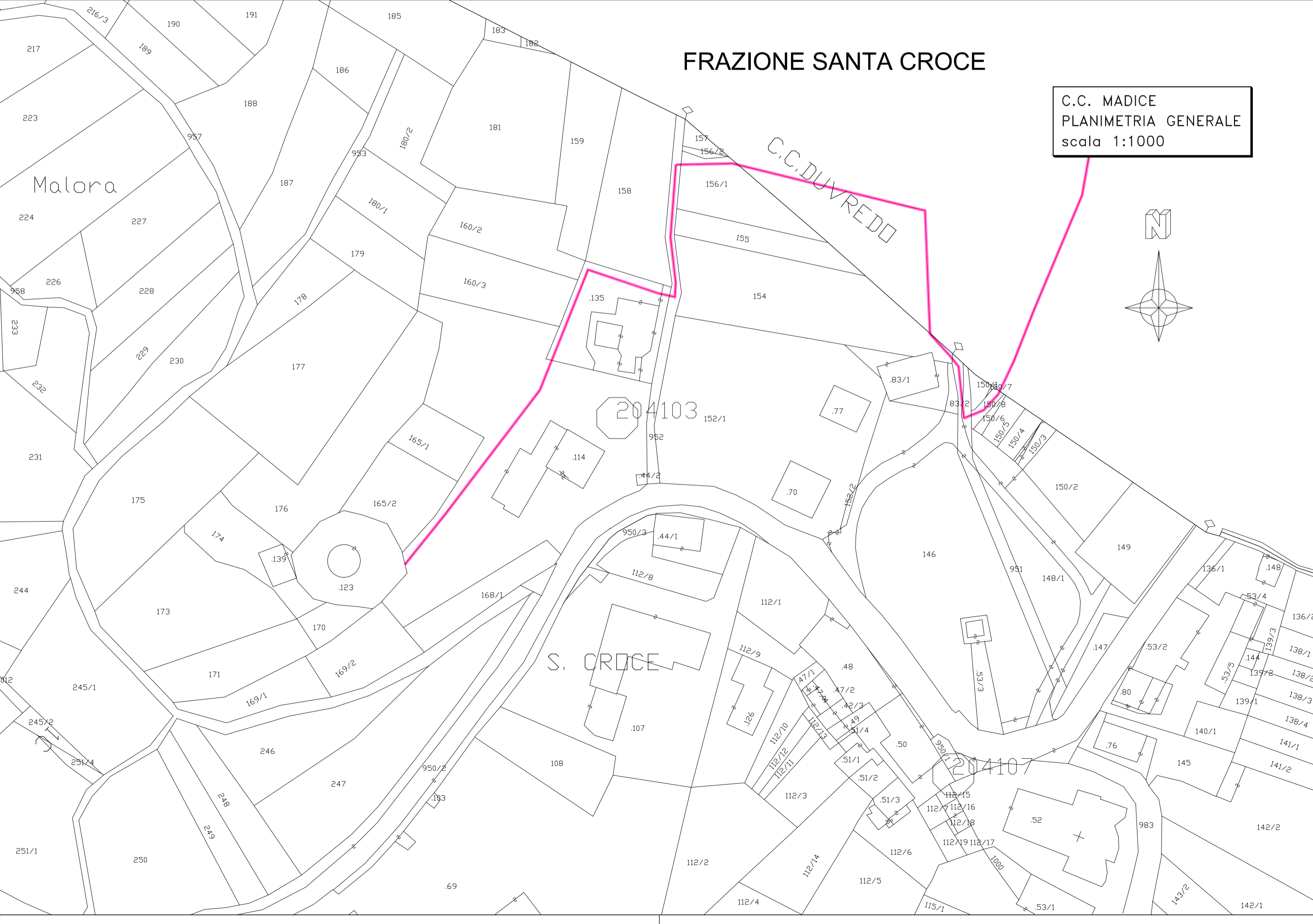

**C.C. MADICE PLANIMETRIA GENERALE scala 1:1000**