

LAVORI PER ADEGUAMENTO AL D.M. 16/07/2014 ANTINCENDIO ASILO NIDO

SCALE:
 - Alla sommità della scala al piano secondo viene realizzata una velux/apertura di areazione, di superficie non inferiore ad 1 mq, con sistema di apertura comandabile sia automaticamente dai rivelatori di incendio che manualmente mediante dispositivo posto in prossimità all'entrata della scala, in posizione segnalata.

USCITE:
 - Viene realizzata la seconda uscita ricavando per il Piano Secondo, una porta verso la scuola materna e per il Piano Primo una scala esterna in acciaio zincato che porta al Piano Terra.
 - La larghezza delle uscite è di minimo 0,9 m.
 - Le porte di uscita verso il vano scale principale, del Piano Primo e del Piano Secondo vengono sostituite con porte REI60.

IMPIANTI DI RILEVAZIONE, SEGNALEZIONE ED ALLARME:
 - L'attività viene dotata di impianti fissi di rivelazione, segnalazione e allarme incendio in rispetto del decreto del Ministero dell'Interno del 20 dicembre 2012 applicando la norma UNI 9795.

IMPIANTO ANTINCENDIO
 - Al Piano Primo ed al Piano Secondo vengono installati naspi collegandosi alle tubazioni già predisposte.



Si prevede l'applicazione di una protezione alle finestre come nella parte davanti

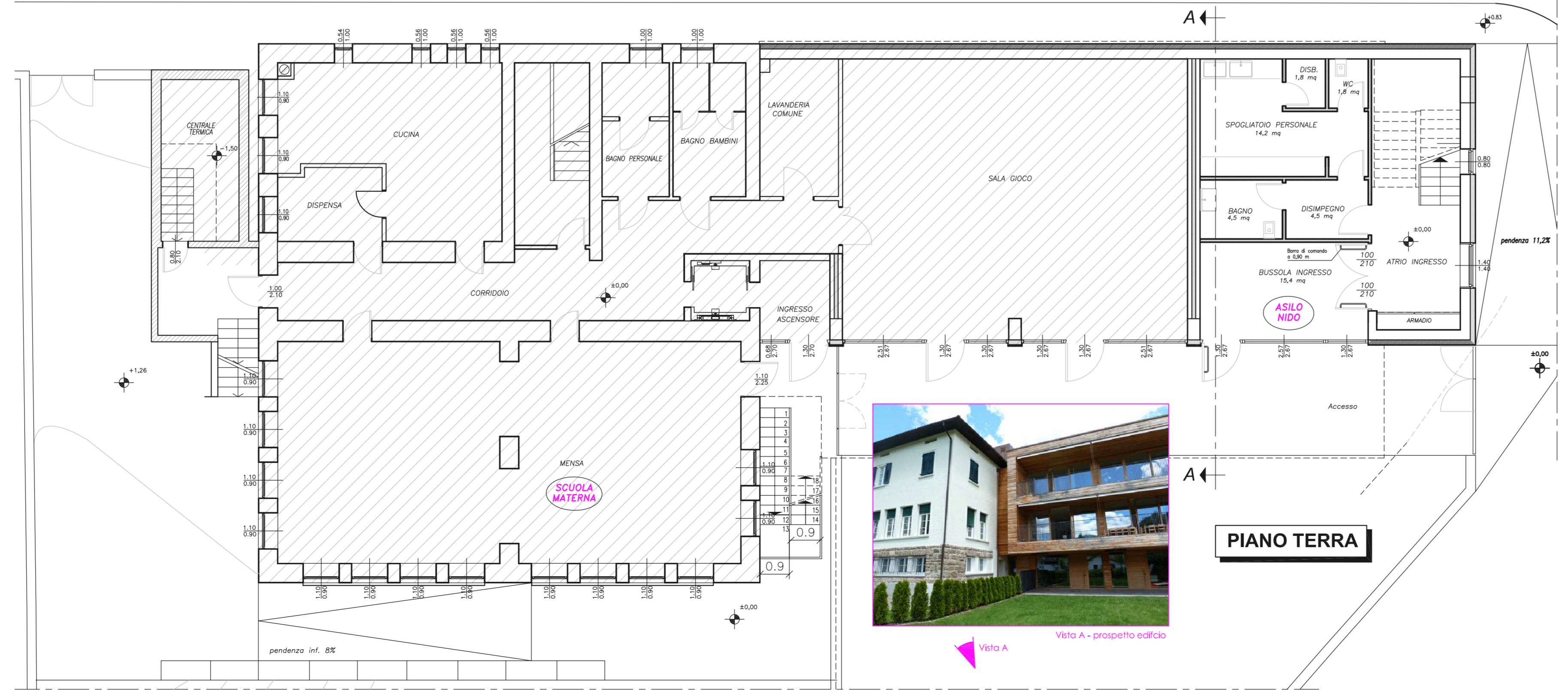

Vista A - prospetto edificio

COMUNE DI CASTELLO-MOLINA DI FEMME PROVINCIA DI TRENTO

Oggetto del tavolo **STATO DI PROGETTO**



<p>STUDIO TERMOTECNICO PROGETTAZIONE E CONSULENZA IMPIANTI CIVILI e INDUSTRIALI di ANDREATTA per. ind. Riccardo Via Marconi, 75 - 38057 PERGINE VALSUGANA Tel. 0461-531126 Via Cavallotti, 49/50 - 38033 CAVALLESE Tel. 0462-235121</p>		<p>Timbro COLLEGIO PERITI INDUSTRIALI TRENTO SETTORE MECCANICO per.ind.ANDREATTA RICCARDO ISCRIZIONE ALBO N° 1567</p>
<p>Committente COMMUNITA' TERRITORIALE DELLA VALLE DI FEMME</p>		
<p>Progetto ADEGUAMENTO NORME ANTINCENDIO ASILO NIDO IN P.ED. 736 C.C. CASTELLO DI FEMME</p>		
<p>Comune CASTELLO MOLINA DI FEMME</p>	<p>Data LUG. 2015</p>	<p>Data Modifiche</p>
<p>Scala 1:100/F.S.</p>	<p>Nome file ASILO NIDO CASTELLO MOLINA DI FEMME</p>	<p>Nr. tav. 2/3</p>
<p>Il presente elaborato e' proprieta' intellettuale dell'autore. E' vietato utilizzare, copiare, riprodurre tutto o in parte, senza l'autorizzazione dello stesso.</p>		