

REGIONE AUTONOMA TRENINO-ALTO ADIGE
 (D.P.R. 31 luglio 1978, n. 569)
 NUOVO CATASTO EDILIZIO URBANO
 (R. Decreto Legge 13 aprile 1939, n. 652)

N. d'ord. 3

UFFICIO CATASTO di TRENTO

UFFICIO INVOLARE di TRENTO

C.C. TRENTO

F.M. 36

P. Ed. 1778/1

Sub. 11

P.T. 864

P.M.

Rilievo(*) in conformità allo stato reale completo del geom. Rinaldo Furlani

Data MARZO 2001

Timbro e firma il Dirigente ing. Alessandro Zanoni

(Timbro Nome e Cognome del Tecnico)

SECONDO ESEGUITO DA:
 GEOM. ZENI ROBERTO

PIANO TERRA

BLOCCO N. 10 GARAGES

ALTEZZA DEL PIANO ML. 3,40 COMPRESO SOLAIO

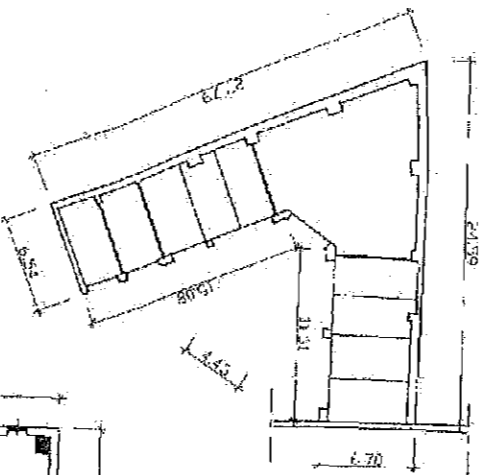

PIANO TERRA

EDIFICIO PRINCIPALE (PR)

ALTEZZA MEDIA DEL PIANO ML. 5,00 COMPRESO SOLAIO

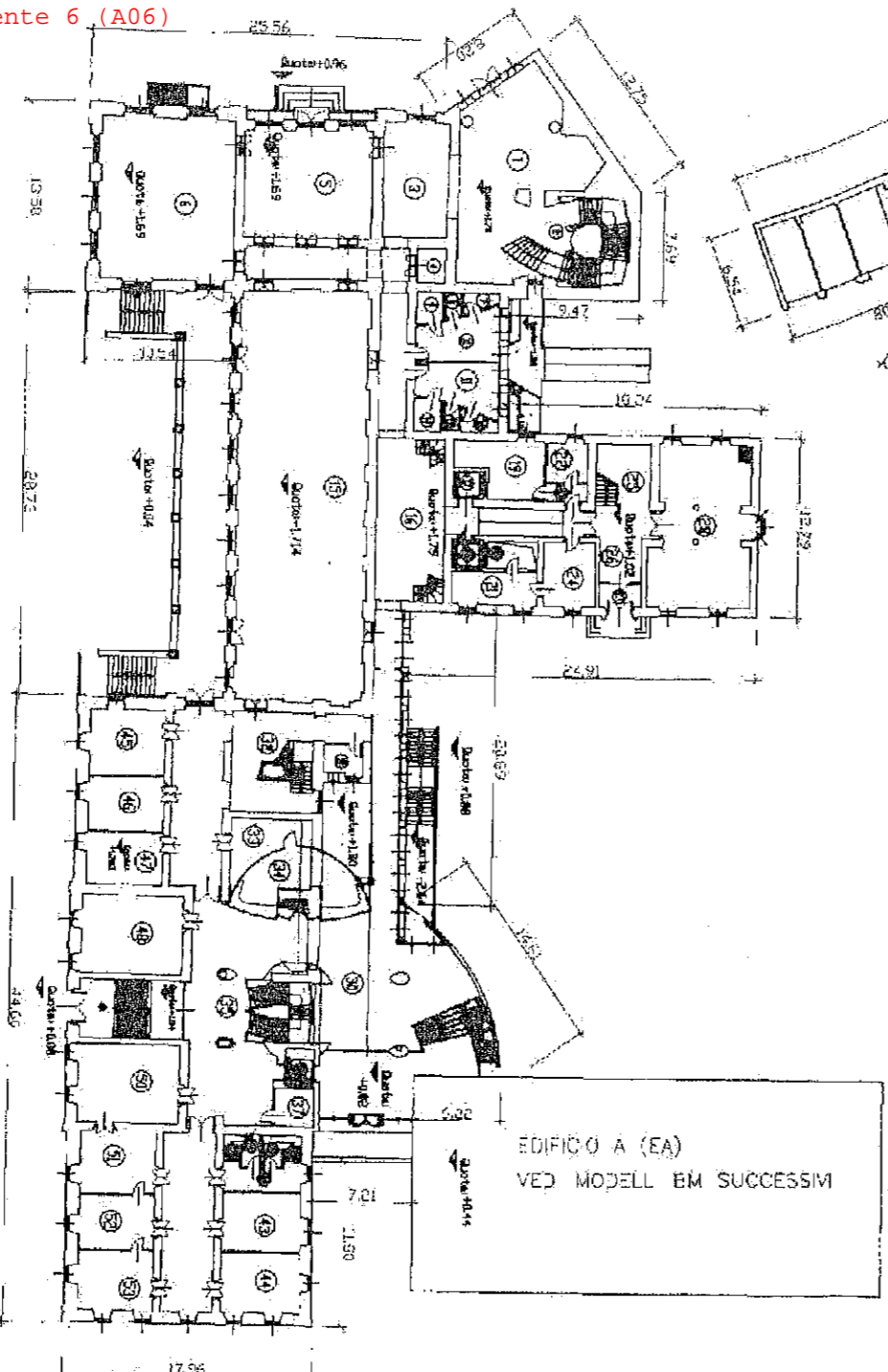

EDIFICIO	PIANO	SUP LORDA	H PIANO	VOLUME
PR	PT	MC. 2631	3,40/5,00	MC. 12.685

Loc.	Destinazione	Superf. Bm	Superf. S.vent.
1	Artic.	37,80	46,79
2	Barra mobile	44,81	29,67
3	Artic.	29,66	26,50
4	Locale fotocopia	4,73	2,75
5	Ingresso	72,88	35,45
6	Solaio verde	123,63	45,02
7	B.C.	3,22	7,72
8	B.C.	2,21	6,19
9	B.C. dorsale	4,15	2,13
10	Artic. bagno	18,21	18,08
11	Artic. bagno	19,14	16,82
12	B.C.	3,13	9,36
13	B.C.	2,21	6,13
14	B.C. dorsale	4,19	8,15
15	Solaio D27283	329,89	55,47
16	Artic.	56,15	22,64
17	Ascensore	4,50	2,50
18	Ascensore	4,50	2,50
19	Destinazione Sbk/fortino	22,13	24,92
20	Vanc. tecnico	7,09	11,14
21	Supporto ascenti	15,41	18,46
22	Dispendio vani	9,50	12,16
23	Distensione	4,01	8,82
24	Supporto vani	17,98	17,60
25	Vanc. scala	18,86	17,36
26	Ingresso	20,97	22,15
27	Intervento	6,31	10,26
28	Barr.	60,86	44,56
29	Artic. piano	6,77	11,66
30	Artic.	16,56	19,24
31	Ripostiglio	5,97	10,26
32	Artic.	42,78	27,02
33	Ascens.	29,00	20,50
34	Ascens.	28,29	20,52
35	Piano scala	20,94	20,14
36	Ascensore	5,44	9,40
37	Corridoio tecnologico	7,59	11,02
38	B.C.	2,16	5,98
39	B.C.	3,22	7,61
40	B.C.	2,53	7,54
41	B.C.	2,22	6,05
42	Artic. bagno	10,85	17,89
43	Artic.	25,72	22,15
44	Artic.	27,02	20,46
45	Artic.	26,96	22,45
46	Artic.	21,92	18,29
47	Artic.	24,84	16,26
48	Artic.	42,32	28,05
49	Artic.	32,58	24,37
50	Artic.	42,80	28,24
51	Artic.	25,29	21,72
52	Artic.	22,24	20,12
53	Artic.	25,44	22,56

orientamento



SCALA 1:500



REGIONE AUTONOMA TRENTO-ALTO ADIGE
 (D.P.R. 31 luglio 1978, n. 569)
NUOVO CATASTO EDILIZIO URBANO
 (R. Decreto Legge 13 aprile 1999, n. 652)

N. d'ord. 2

UFFICIO CATASTO di TRENTO

Ufficio tavolo di TRENTO

C.C. TRENTO

F.M. 36

P. Ed. 1778/1

Sub. 11

P.T. 864

P.M.

Rilievo(*) in conformità allo stato reale compilato dal geom. Renato Eurlani

Tiratura e firma il Dirigente ing. Alessandro Zanoni

(Incolloare e Copiare del foglio)

DISSEGNO ESEGUITO DA:
 GEOM. ZEN ROBERTO

PIANO SOTTOSTRADA 1
 EDIFICIO PRINCIPALE (PR)
 ALTEZZA MEDIA DEL PIANO ML. 3,80 COMPRESO SOLAIO

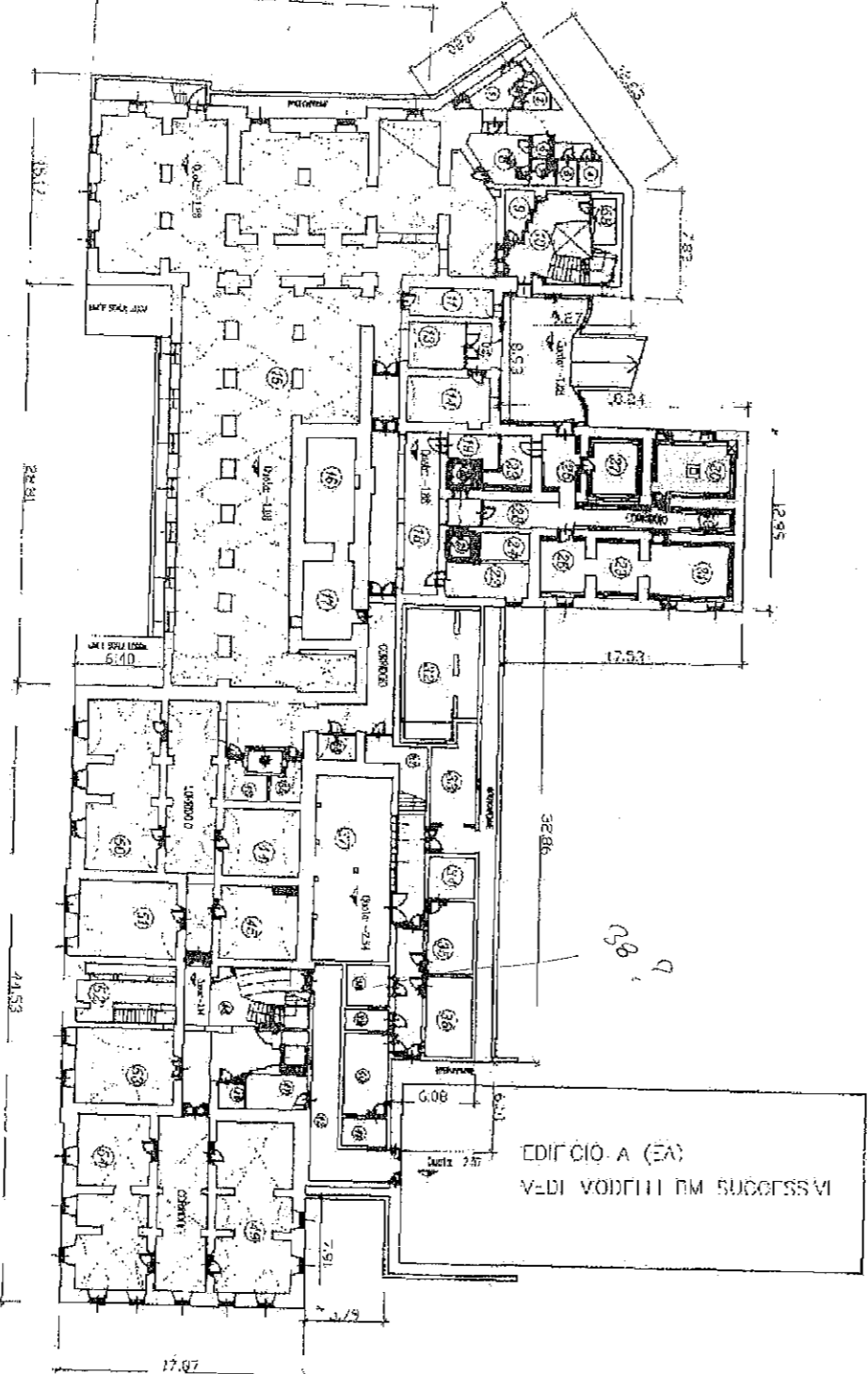

EDIFICIO	PIANO	SUP LORDA	H PIANO	VOLUME
PR	PS1	MQ. 2657	ML. 3,80	MC. 10,097

Loc. Destinazione	Sup. Perim.	Superf. S. ord.
1 R.C.	16,4	5,26
2 R.C.	2,22	6,84
3 Anfil. W.C.	9,70	14,09
4 R.C.	2,92	6,89
5 R.C.	8,83	7,32
6 Anfil. bagno	5,39	12,10
7 R.C. disabili	5,37	6,50
8 Anfil. bagno	14,06	16,33
9 Ripostiglio	6,71	26,60
10 Tavo. sala	49,10	30,33
11 Tavo. truccato - camerone	12,39	16,73
12 Alveo	7,87	11,27
13 Zanzara	12,85	14,72
14 Tavo. truccato - aria	20,74	20,37
15 Biblioteca	590,14	19,17
16 Deposito	27,31	23,01
17 Deposito	23,62	23,00
18 Alveo	42,54	41,41
19 Tavo. truccato - superiori	7,19	12,34
20 Assensore	4,50	8,50
21 Assensore	4,50	8,50
22 Locali tecnologici	14,26	17,01
23 Archivio	11,30	12,26
24 Deposito tecnologia	7,04	11,97
25 Archivia	12,05	14,80
26 Archivia	16,42	16,87
27 Archivia	17,79	16,97
28 Corridoio	35,47	42,36
29 Archivio	14,27	15,45
30 Deposito bar	26,72	23,61
31 Archivio	28,78	25,49
32 Locale nomenclatura	56,26	21,25
33 Locale garage	26,09	21,96
34 Locale UPS	10,03	12,70
35 Locale trasformatori	17,42	17,40
36 Cabinet P.A.F.	19,27	18,29
37 Centrale termica	72,04	35,75
38 Deposito	9,71	12,56
39 Locali misure	4,72	3,26
40 Cabinet KVPF	18,27	18,40
41 Locale ENEL	6,56	10,50
42 Corridoio di collegamento	17,62	14,86
43 Deposito	7,07	12,27
44 Archivio	27,30	24,43
45 Archivio	28,95	23,63
46 Anfil. Tavo. sala	76,00	51,89
47 Corridoio	10,94	13,79
48 Tavo. nomenclatura	2,80	7,20
49 Archivia	70,74	53,53
50 Archivia	65,35	43,35
51 Archivia	41,88	28,51
52 Archivia	30,38	23,41
53 Archivia	41,17	25,39
54 Archivia	62,60	42,02
55 locale nomenclatura	5,27	10,50
56 Deposito	4,95	9,25
57 Sala scuola tecnica	11,63	18,50
58 Tavo. nomenclatura	5,22	8,51
59 Deposito	7,70	12,00

(*) Indicare le principali misure esterne

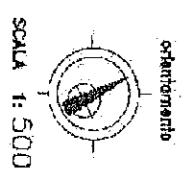

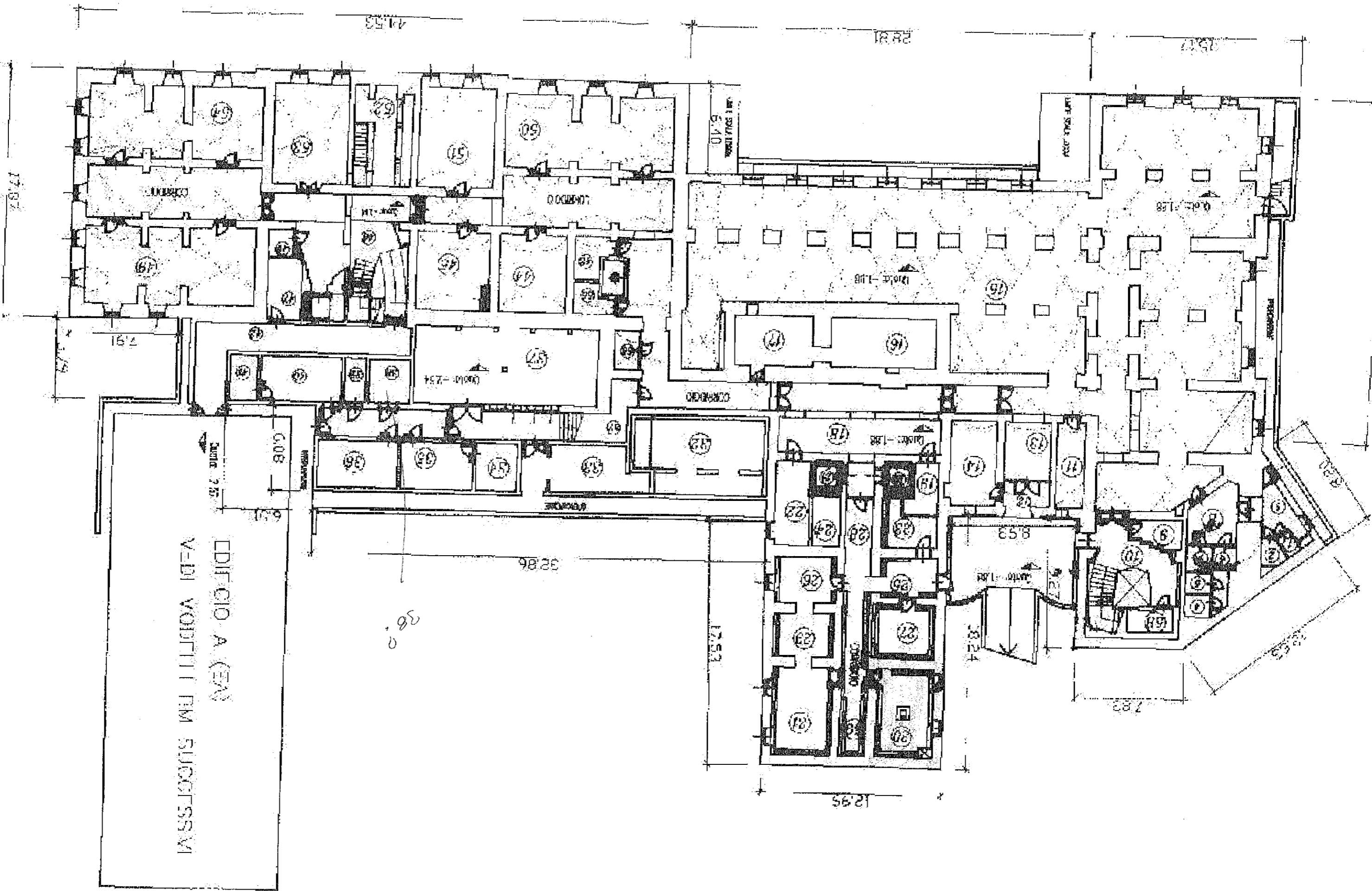

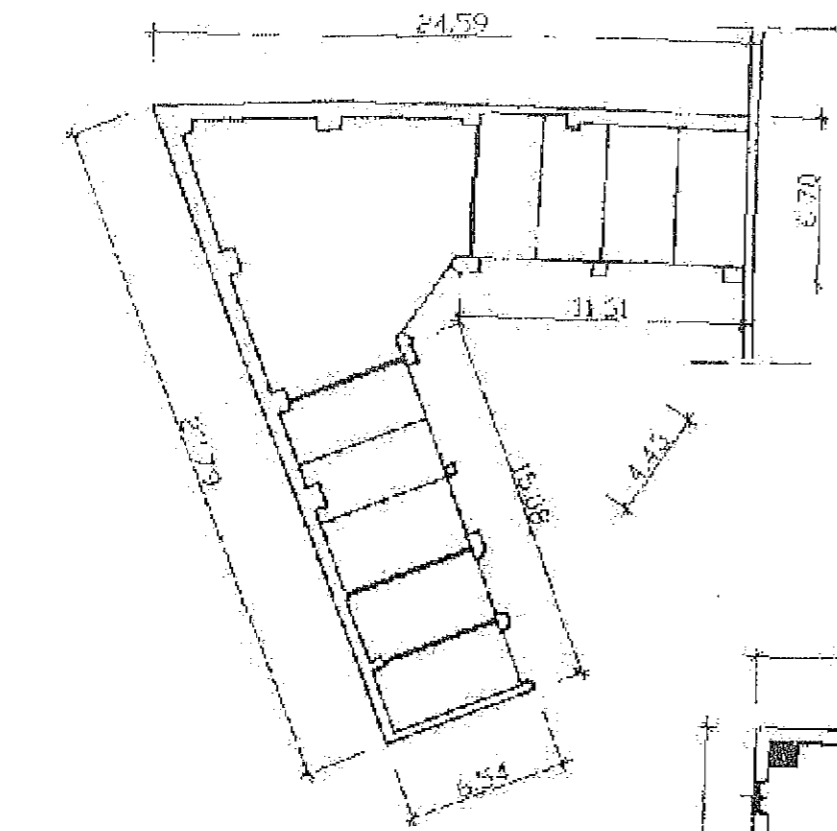

PIANO TERRA

EDIFICIO PRINCIPALE (PR)

ALTEZZA MEDIA DEL PIANO ML. 5.00 COMPRESO SOLAIO

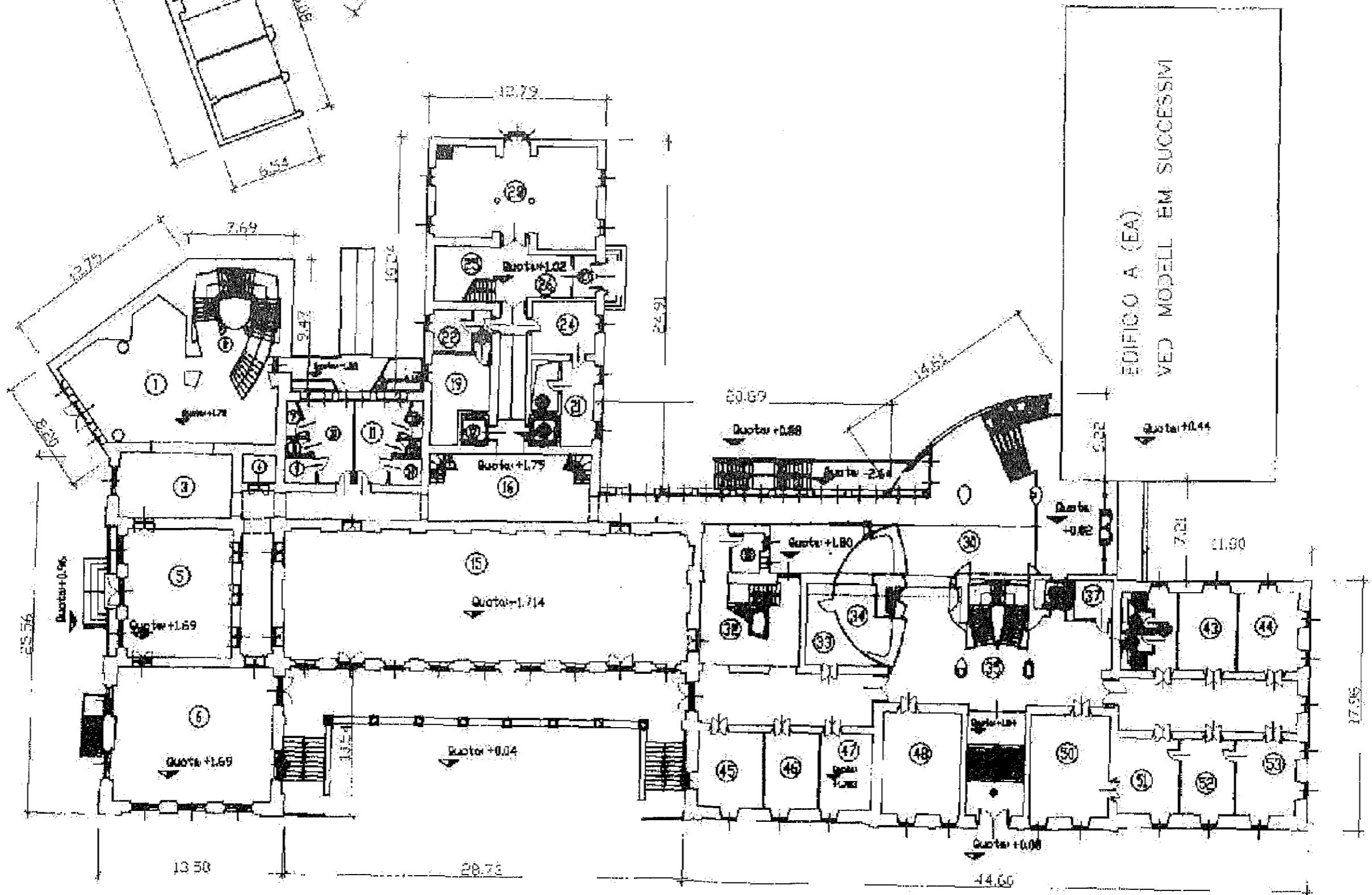

EDIFICIO A (EA)
VED. MODELLO EM SUCCESSIVI

Quota +1.44

Quota +1.44